



*Atelier de validation d'Etat des Forets 2010, du 29
au 30 mars 2011, Douala - Cameroun.*

Etat de Forets 2010 et la collecte des données nationale: cas de la Guinée Equatoriale

Par:

José Rafael EDJANG, Diosdado OBIANG & Fidel ESONO

Contactos:

Tel:+240 222 272953/ 213642/ 250465

E-mail: peperaf@yahoo.es, diobiang@yahoo.fr, fidelindefor@yahoo.com.ar

Plan de l'exposé

- 1. Bref présentation du pays**
- 2. Composition de l'équipe national
OFAC**
- 3. Collecte des données**
- 4. Difficultés**
- 5. Commentaires.**

1. Bref Présentation du pays

Etat: *République de Guinée Equatoriale*

Superficie: 28.051,46 km²

Population: 1.014.999 habitants,
*groupes ethniques: Fangs, Bubis,
Ndowes, Annobonais, Cryoles*

Population rurale: 61,2%

Accroissement démographique: 2,8%

Limites: *République Camerounaise au Nord, à l'Est et Sud avec la République gabonaise, à l'Ouest avec l'Océane Atlantique*

Economie: Pétrole, bois, agriculture, etc.

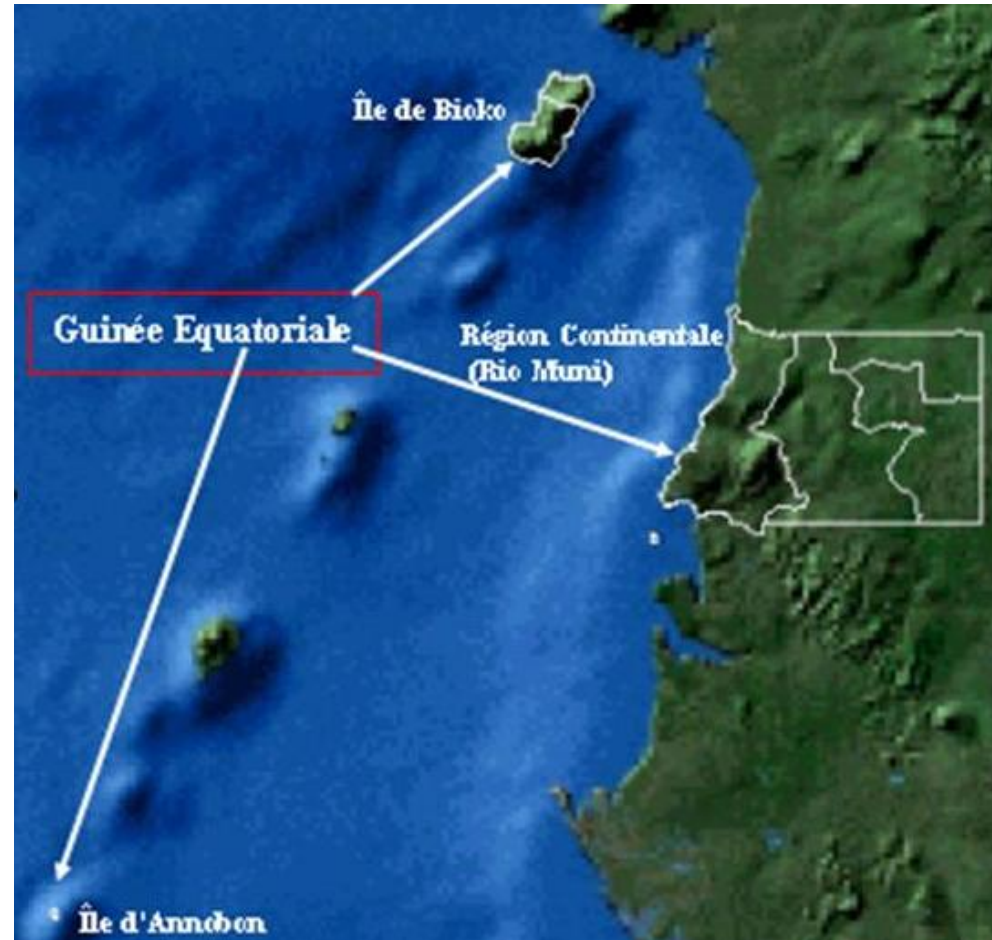

2.1. Composition de l'équipe national OFAC

Sous la tutelle de la Coordination National de la COMIFAC, dans le Ministère de l'Agriculture et des Forets, l'équipe National OFAC est compose comme suit:

1. **José Rafael EDJANG**, Correspondant National OFAC en Guinée Equatoriale,
2. **Diosdado OBIANG MBOMIO**, Gestion des forets et la filière bois
3. **Fidel ESONO MBA**, Gestion des forets et la filière bois,
4. **Gabriel NGUA AYECABA**, Cadre Légale et Institutionnelle,
5. **Pablo ESONO ESONO**, Cadre Légale et Institutionnelle,
6. **Domingo MBOMIO NGOMO**, Valorisation de la Biodiversité.

2.2. Composition de l'équipe nationale OFAC

Les Autres occupations actuelles des membres de l'équipe National OFAC:

1. **José Rafael EDJANG**, Assistance du Département de Formation a l'INDEFOR-AP, et Officiel National Programme MIKE.
2. **Diosdado OBIANG MBOMIO**, Chef de Département du Développement Forestier Durable, Chef d'Exportation du bois et Point Focal UICN/CARPE.
3. **Fidel ESONO MBA**, Responsable du SIG dans le Département de Cartographie et Informatique a l'INDEFOR,
4. **Gabriel NGUA AYECABA**, Chef de Département de Formation et Sensibilisation a l'INDEFOR-AP,
5. **Pablo ESONO ESONO**, Chef de Département de l'Herbier National de Guinée Equatoriale,
6. **Domingo MBOMIO NGOMO**, Assistance du Département de Conservation des aires protégées a l'INDEFOR et Assistance de la Conservation International (CI)

3a). Collecte des données

1. Gestion des forêts et la filière bois

- **Permis forestiers** (Concessions forestiers = Contratos de arrendamiento por provechamiento forestal), réserves Communales (reservas comunales), Parcelles forestières (parcelas forestales),

Données obtenues depuis le Département de cartographie et informatique à l'INDEFOR-AP

- **Production (grume et transformation) et exportation**

Sociétés: 7 sociétés

Inspecteurs Forestiers de l'Administration Forestiers affectés dans les différentes sociétés, produisent des rapports mensuelles de production et transformation du bois.

Section de Production Forestier, Section de Usines Forestiers, et la Section d'OCIPEF,

3b). Collecte des données

2. Cadre Légale et Institutionnelle

Les lois et autres dispositions légaux et Institutionnelle, ont été prises des Ministères de l'Agriculture et des Forêts, et de la Pêche et de l'Environnement, dans les institutions UICN/CARPE, CICTE

3. Valorisation de la Biodiversité

Centre de documentation de l'INDEFOR-AP, Information des autres parties prenantes (CI, UICN/CARPE, CICTE, UNGE, ZSL, ANDEGE, etc.

4. Difficultés

1. *Manque des bases de données au sein des Ministères, la plupart des données ne sont pas numériques et sont dispersées,*
2. *Les données ne sont pas tous disponibles à l'heure de l'encodage dans la base de données OFAC,*
3. *Faible connaissance sur l'utilisation de l'outil, par manque d'un renforcement de capacités au membres de l'équipe OFAC.*
4. *Faible implication des parties prenantes par manque d'information/sensibilisation,*
5. *Manque des matérielles techniques spécifiques pour le travail de l'OFAC (ordinateurs, Clés USB, disque dure externe, etc.),*
6. *Faible implication de décideurs politiques lors des réunions de validation national, dû à l'isolement de la Région Insulaire (Malabo) où on se rencontre la capitale politique,*
7. *Faible contact d'information entre la coordination sous - régional et l'équipe national OFAC,*
8. *Faible montant d'argent à louer à l'équipe national (en tenant compte que le pays est divisé en deux régions: Malabo et Bata, les déplacements entre les régions se font par avion)*

5. Commentaires

1. *Une baisse progressive de la Production Forestier a partir de 2007.*
2. *Actuellement, il n'existe pas des nouveaux concessions forestiers, sauf les petits permis d'exploitation. Donc il n'existe pas des plans d'aménagements.*
3. *Un accroissement progressif de la transformation*
4. *Les données de la biodiversité sont obsolètes et très pauvres*
5. *Les modifications sur les chiffres de production, transformation et exportation seront intégré dans le document lors des groupes de travail*

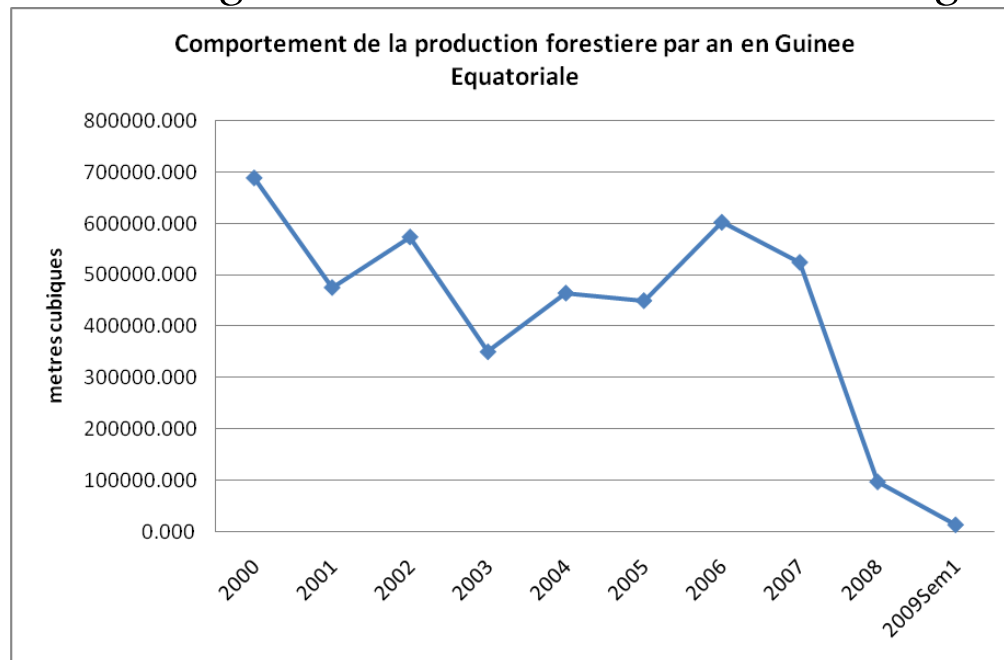

Je vous remercie